

1. Quadri coordinatori del progetto.

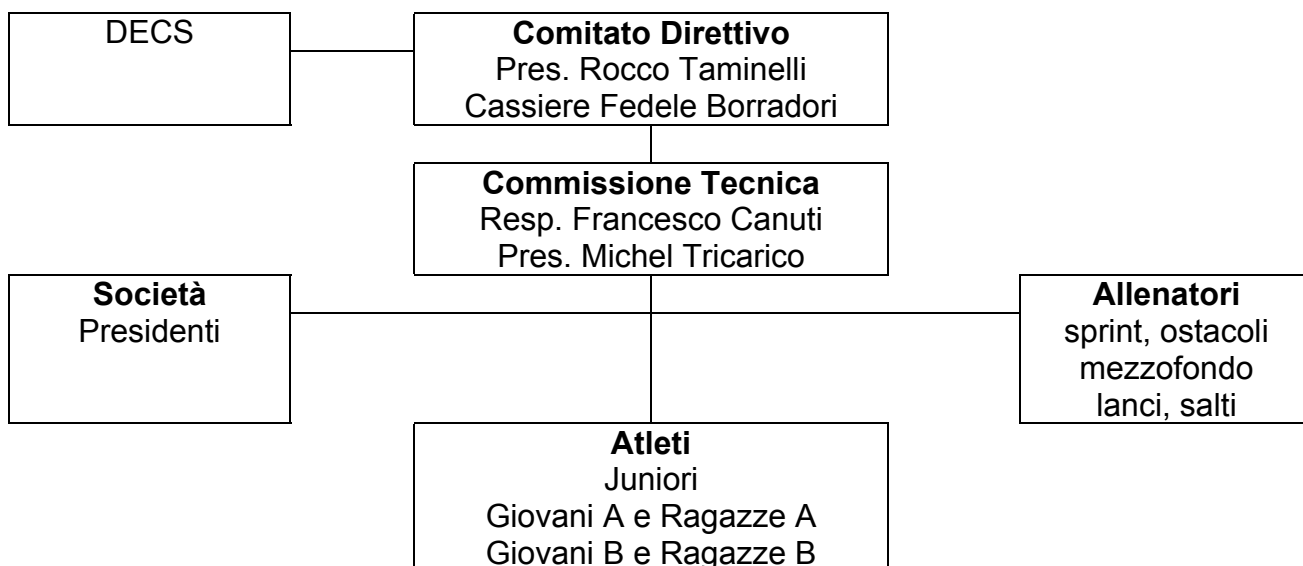

2. Atleti interessati

- 2.1. I quadri giovanili comprendono le categorie:
Juniori (18-19 anni)
Giovani B e Ragazze B (14-15 anni).
Giovani A e Ragazze A (16-17 anni).
- 2.2. Gli atleti saranno selezionati dalla Commissione Tecnica FTAL.
- 2.3. Gli atleti della categoria Espoirs (19-21 anni) potranno partecipare liberamente agli allenamenti nell'ottica di un arricchimento personale, ma non prenderanno parte ufficiale al progetto (trasferte, tenuta ecc.)

3. Periodo di selezione per i Quadri del PB

- 3.1. La stagione del Progetto Brixia inizia in Novembre. Le selezioni dei nuovi quadri sarà diramata entro fine ottobre sul sito della FTAL e inviata alle società interessate.
- 3.2. I quadri del PB saranno validi fino a ottobre dell'anno solare seguente quello di partenza (es: novembre 2003 - ottobre 2004).

4. Criteri di selezione per i quadri cantonali

- 4.1. Giovani B e Ragazze B (14-15 anni) (2 atleti per disciplina)
Giovani A e Ragazze A (16-17 anni) (2 atleti per disciplina)
Juniori (17-19 anni) (2 atleti per disciplina)

- 4.2. Convocati i primi due delle liste stagionali dell'anno agonistico conclusosi. I risultati dei primi convocati devono sottostare a dei limiti obiettivi di qualità, pur se bassi.
- 4.3. Saranno inoltre selezionati tutti coloro che otterranno i seguenti limiti di selezione per i quadri del Brixia

discipline	GB	RB	GA	RA	JUN	JUNe
80	10.00	10.80				
100			11.60	13.00	11.40	12.80
200			23.60	26.60	23.10	26.20
300						
400			52.50	62.00	52.00	61.00
800			2.02.50	2.26.00	2.00.00	2.23.00
1000	2.52.00	3.18.00				
1500			4.20.00	5.00.00	4.15.00	4.55.00
3000	10.15.00	11.30.00	9.45.00	11.05.00		
5000					17.00.00	19.00.00
2-3000siepi			4.59.00		6.30.00	
80hs		12.85				
100/110hs	15.50		15.80	15.60	16.00	16.30
300hs			42.50	49.00		
400hs					59.50	67.00
Lungo	5.80	4.90	6.00	5.10	6.40	5.30
Alto	1.65	1.50	1.75	1.55	1.80	1.60
Triplo			12.10	10.00	12.30	10.50
Asta	3.00	2.20	3.50	2.40	3.80	2.80
Peso	12.50	10.50	13.00	10.80	13.20	10.00
Disco	33.00	26.00	35.00	28.50	35.00	27.50
Martello			33.00		33.00	
Giavellotto	38.00	30.00	40.00	30.00	40.00	32.00

- 4.4. Nel gruppo di disciplina della velocità verranno convocati i primi quattro per categoria, in funzione e previsione di gare di staffetta.
- 4.5. I limiti per il passaggio di categoria verranno equiparati secondo le tabelle FSA.
- 4.6. La commissione tecnica della FTAL si riserva di convocare atleti non compresi nei criteri sopra elencati, per meriti sportivi o altre motivazioni eccezionali (infortunio, ecc.)
- 4.7. La convocazione vale un anno (un periodo invernale e il suo relativo e susseguente periodo estivo), al termine del quale verranno aggiornate e/o rinnovate le liste. Un atleta che non raggiunge più i criteri di selezione potrà essere escluso dal PB all'inizio di una nuova stagione (novembre).
- 4.8. La commissione tecnica della FTAL si riserva di escludere dal PB atleti che non adempiono agli obblighi richiesti, elencati nel capitolo 6.

5. Allenamenti

- 5.1. La partecipazione agli allenamenti è vincolata ai criteri del cap. 4.
- 5.2. Non sono possibili cambiamenti di gruppo di disciplina durante gli allenamenti.
La disciplina è un vincolo alla convocazione e alla partecipazione degli allenamenti.
- 5.3. Le convocazioni vengono fatte attraverso le classifiche della stagione terminata, per cui un eventuale cambiamento di gruppo di disciplina farebbe torto a questo regolamento.
- 5.4. Casi eccezionali possono essere quegli atleti o atlete che rientrano, per meriti personali, fra i primi due di più discipline.

6. Obblighi degli atleti

- 6.1. La FTAL richiede una partecipazione minima dell'80% agli allenamenti obbligatori.
- 6.2. Tutti coloro che non potessero partecipare ad un allenamento sono tenuti a giustificare la propria assenza; una recidività nelle assenze ingiustificate porterà alla conseguente esclusione dai quadri per favorire altri atleti.
- 6.3. L'atleta che non fosse interessato a rimanere nei quadri del progetto (termine dell'attività, o altro) è invitato a comunicarlo tempestivamente al responsabile tecnico del PB.
- 6.4. La FTAL richiede al selezionato un comportamento corretto consono alle esigenze e richieste educative del PB.
- 6.5. L'atleta potrà avere la tenuta del PB; dovrà però versare una caparra di 50.-, che sarà ritornata dopo due anni con il presupposto dell'80% di partecipazione raggiunto. In caso contrario non verrà rimborsato nulla.

7. Manifestazioni competitive

- 7.1 Trofeo Giovanile
Cross di Cortenova (metà marzo).
Meeting di Bressanone (Pentecoste).
Meeting Alpe Adria (fine giugno) in collaborazione con il DECS.
Meeting da convenire in Ticino e/o Svizzera.
- 7.2 La partecipazione alle riunioni tecniche, oltre alle prestazioni, sarà un elemento di giudizio per la convocazione alle gare. Per i criteri di selezione si rimanda al capitolo: "Criteri di selezione".

7.3 Per la selezione, alle manifestazioni competitive del PB verrà preso il migliore delle liste stagionali.

7.4 Per la selezione al meeting Alpe Adria saranno tenuti in considerazione i seguenti limiti . Nel caso di ottenimento da parte di due o più persone verrà preso il migliore delle liste stagionali.

Limite RAGAZZE A	DISCIPLINA	Limite GIOVANI A
12"70	100 metri	11"50
26"00	200 metri	23"40
60"00	400 metri	51"70
2'22"00	800 metri	2'00"70
5'00"00	1500 metri	4'15"00
11'00"00	3000 metri	9'25"00
15"30	100/110 ostacoli	15"60
11.00	Peso	13.20
36.00	Disco	37.20
36.00	Giavellotto	49.80
1.60	Alto	1.85
5.40	Lungo	6.35
	Asta	4.00